



Benecon S.C.a.R.L. Società Consortile a Responsabilità Limitata | Member of Forum UNESCO University and Heritage

SOPRINTENDENZA SPECIALE PER IL POLO MUSEALE FIORENTINO

David di Michelangelo

L'attività è consistita nella caratterizzazione strutturale della statua di Michelangelo Buonarroti e del suo basamento murario con tecnologie digitali georadar, soniche e ultrasoniche. Risultato dell'indagine è stato l'inedita individuazione di elementi metallici di rinforzo al basamento e due grappe metalliche a collegamento della base marmorea. Attività svolta in collaborazione con la Galleria dell'Accademia di Firenze e l'Università degli Studi di Perugia.

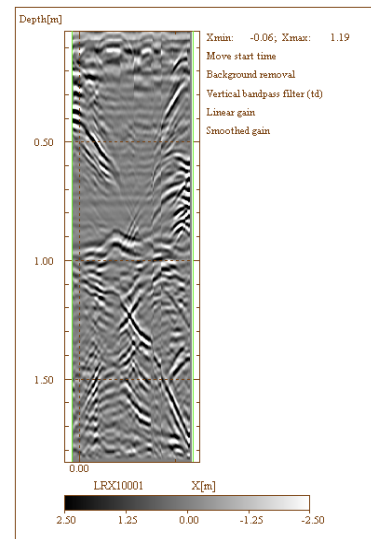
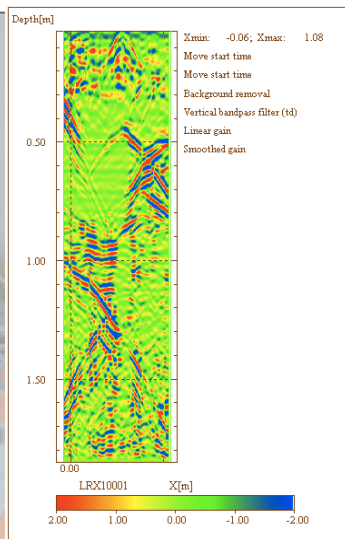
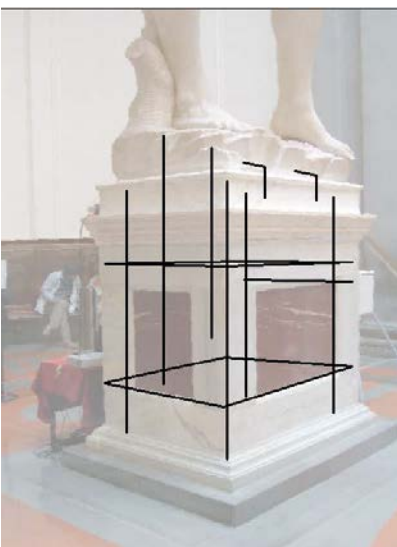

sede legale  
uffici

via Santa Maria di Costantinopoli 104, 80138 Napoli • tel +39.081.5010702  
via San Lorenzo ad Septimum I, 81031 Aversa (CE) • tel +39.081.8142166/5010700 • fax +39.081.5010704  
via Tarsia 31, 80135 Napoli • tel +39.081.2538416 • fax +39.081.2538406  
ars fabbrica immateriale • Via I Maggio, 81030 Frignano (CE) • tel/fax +39.081.8122530  
www.benecon.it • benecon@unina2.it  
Capitale Sociale euro 150.000,00 interamente versato  
Codice Fiscale, Partita Iva e Registro Imprese di Napoli 06453531219