

2016 WebGis, Modellazione tridimensionale, Smart Planning Area F3, Miglio d'oro, Pompei – Torrese – Stabiese: Il disegno di area vasta

Il progetto è volto al disegno alla grande scala dell'area F3.

L'attività ha previsto il progetto della nuova stazione marittima di Torre Annunziata, di un parco dello sport nonché la riqualificazione dell'area ex italtubi.

Sono stati progettati un hub ferroviario come nodo di scambio intermodale e una centrale telemetrica di controllo in remoto di car-sharing e bike-sharing. Il Sacro Cuore è stato riconvertito in un centro polo culturale mentre l'ex real polverificio borbonico in polo museale.

Nel masterplan, sono state previste anche la riqualificazione paesaggistica del Fiume Sarno e la creazione di nuovi uffici comunali e nuove residenze.

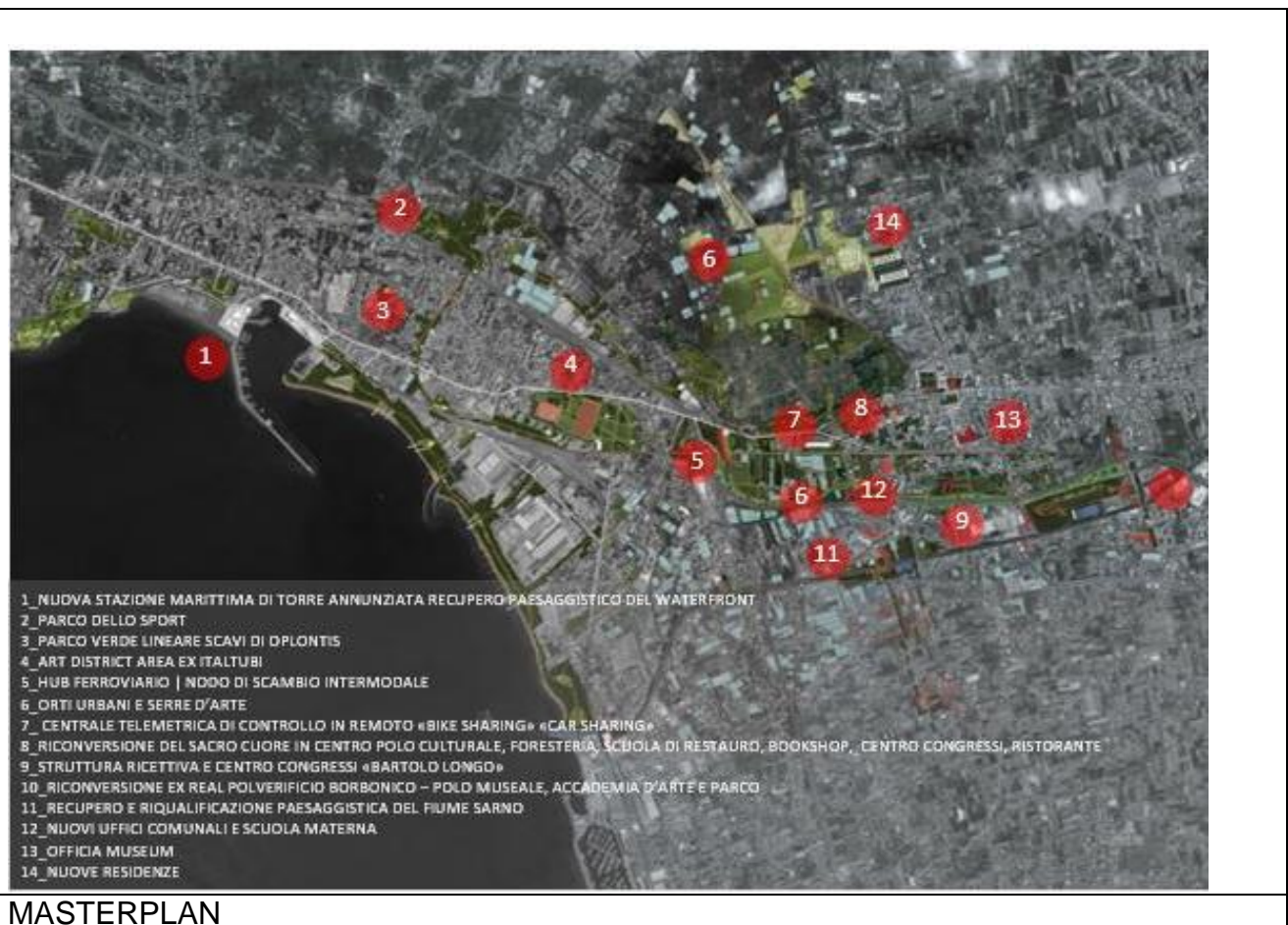

sede legale
uffici

via Santa Maria di Costantinopoli 104, 80138 Napoli • tel +39.081.5010702
 via San Lorenzo ad Septimum I, 81031 Aversa (CE) • tel +39.081.8142166/5010700 • fax +39.081.5010704
 via Tarsia 31, 80135 Napoli • tel +39.081.2538416 • fax +39.081.2538406
 ars fabbrica immateriale • Via I Maggio, 81030 Frignano (CE) • tel/fax +39.081.8122530
 www.benecon.it • info@benecon.it
 Capitale Sociale euro 150.000,00 interamente versato
 Codice Fiscale, Partita Iva e Registro Imprese di Napoli 06453531219